COMMISSION LOCALE DE L'ENERGIE
Réunion des CLE
automne 2016

Le planning des CLE

Date	CLE	Elu signataire de l'invitation et chargé d'animer la réunion	Lieu de la réunion	Horaire	Technicien du SDE76
Mardi 08/11/2016	CLE 9 - CLE de la région de Buchy	Patrick CHAUVET	Salle de la mairie 76750 BUCHY	10h00 12h00	Bernard FAURE
	CLE 15 – CLE Métropole Est	Noël LEVILLAIN	Mairie – salle des actes 76410 TOURVILLE LA RIVIERE	17h00– 19h00	Bernard FAURE
Mercredi 09/11/2016	CLE 3 – CLE du Pays de Caux	Yvon PESQUET	Salle Roncaro route de Fauville 76560 HERICOURT EN CAUX	10h00 12h00	Nicolas CLERAUX
	CLE 8 – CLE Métropole Ouest	François LE GALLO	Mairie 76480 SAINT PIERRE DE VARENGEVILLE	17h00 19h00	Nicolas CLERAUX
Jeudi 10/11/2016	CLE 4 – CLE de Caux Vallée de Seine	Marcel VAUTIER	Salle La Clé des Champs 15 rue Principale 76210 ST JEAN DE LA NEUVILLE	10h00 12h00	Teddy DEBESQUE Régis PANCHOUT
	CLE 2 – CLE de la région de Fécamp – Goderville	Jean-Marie CROCHEMORE	Salle des fêtes 76400 GANZEVILLE	17h00 19h00	Teddy DEBESQUE
Mardi 15/11/2016	CLE 11 – CLE de la région Dieppoise	Daniel JOFFROY	Hôtel de Ville, 3 rue du val des Comtes, St Martin en Campagne 76370 PETIT CAUX	10h00 12h00	Bruno BOUTIN
	CLE 16 – CLE des Portes Nord-Ouest de Rouen	Yves LOISEL	Salle des fêtes 76690 CAILLY	17h00 19h00	Bruno BOUTIN
Mercredi 16/11/2016	CLE 14 – CLE du Pays de Bray	Jérôme GRISEL	Petite Salle des fêtes (du côté de la route de Neufchâtel) 76870 GAILLEFONTAINE	17h00 19h00	Anthony GUEROU
Jeudi 17/11/2016	CLE 5 – CLE de la Côte d'Albâtre – Valmont	Christian FAUQUET	Salle du Chai 76540 ANGERVILLE LA MARTEL	17h00 19h00	Anthony GUEROU
Mardi 22/11/2016	CLE 13 – CLE de la région d'Aumale – Blangy – Neufchâtel	Rémy TERNISIEN	Salle rue des Ecoles 76270 BULLY	10h00 12h00	Yannick LECLERC
	CLE 12 – CLE de la région de Criel – Incheville – Londinières	Daniel ROCHE	Salle des fêtes, rue de la Poste 76660 FRESNOY FOLNY	17h00 19h00	Yannick LECLERC
Mercredi 23/11/2016	CLE 10 – CLE de la région de Bellencombre – Longueville – Tôtes	Chantal FURON-BATAILLE	Salle du Clos Champêtre 76890 BIVILLE LA BAIGNARDE	10h00 12h00	Xavier RAMOND
	CLE 6 – CLE de la région de Luneray	Jean-François BLOC	Salle des fêtes 76730 AVREMESNIL	17h00 19h00	Xavier RAMOND
Jeudi 24/11/2016	CLE 1 – CLE entre Seine et Manche	Hervé LEPILEUR	Salle Raimbourg 76133 EPOUVILLE	10h30 12h00	Régis PANCHOUT
	CLE 7 – CLE de la région de Pavilly – Yerville	Xavier VANDENBULCKE	granges du château 76760 SAINT MARTIN AUX ARBRES	17h00 19h00	Teddy DEBESQUE

objet de la réunion

- Programmation 2017
- Point sur les travaux en cours
- Achat électricité – gaz
- Les nouveautés au SDE76
- Réponses aux questions des délégués
- Pot de l’amitié

Résultat de l'appel d'offres pour la période novembre 2016-octobre 2020

SDE76
Syndicat départemental d'énergie
www.sde76.fr

ATTRIBUTION DES TRAVAUX PROGRAMMES

Lot	CLE	Entreprise ou groupement retenu	Volume prévisionnel moyen sur 4 ans/lot en € HT
1	Entre Seine et Manche	Réseaux Environnement	12 374 366
2	Région Fécamp Goderville	Réseaux Environnement	4 240 843
3	Pays de Caux	SDEL/Garczynski	6 271 729
4	Caux - Vallée de Seine	Forlumen/Eiffage	6 623 467
5	Côte d'Albâtre - Valmont	SDEL/Garczynski	10 067 085
6	Luneray	Cegelec	5 369 216
7	Pavilly - Yerville	Réseaux Environnement	5 129 726
8	Métropole Ouest	INEO/DR/SPIE	200 000
9	Buchy	INEO/DR/SPIE	5 760 392
10	Bellencombre - Longueville - Tôtes	Vigilec/Bouygues	11 790 985
11	Région Dieppoise	Cegelec	12 577 351
12	Criel – Incheville - Londinières	Forlumen	10 011 827
13	Aumale - Blangy - Neufchâtel	INEO/DR/SPIE	4 587 327
14	Pays de Bray	INEO/DR/SPIE	3 490 619
15	Métropole Est	INEO/DR/SPIE	200 000
16	Portes Nord Ouest de Rouen	INEO/DR/SPIE	6 993 835

ATTRIBUTION DES TRAVAUX INOPINES

Lot	CLE	Secteur	Entreprise ou groupement retenu	Volume prévisionnel moyen sur 4 ans/lot en € HT
17	1 & 4	Le Havre - Vallée de Seine	INEO/DR/SPIE	1 980 000
18	6,11 & 12	Dieppe - Le Tréport	SDEL/Garczynski	1 350 000
19	3 & 7	Caux - Pavilly	SDEL/Garczynski	1 404 000
20	2 & 5	Fécamp - Valmont	Réseaux Environnement	738 000
21	9, 13 & 14	Pays de Bray	INEO/DR/SPIE	702 000
22	10 & 13	Centre	INEO/DR/SPIE	1 494 000

Programmation 2017

SDE76
Syndicat départemental d'énergie
www.sde76.fr

LES TAUX DE SUBVENTION 2017

	Taux de subvention		
	sur les réseaux électriques	sur les câbles éclairage public	sur le France Télécom
RENFORCEMENT travaux motivés par des contraintes de puissance (poste de transformation), des contraintes d'intensité ou de chutes de tension (réseau BTA)	100 %	100 %	30 %
EXTENSION ELIGIBLE desserte des lotissements communaux, HLM, des zones artisanales ou d'activités communales	95 %	95 %	30 % hors terrassement
EFFACEMENT RESEAUX mise en souterrain de réseaux électriques afin de préserver l'environnement sans aucune relation avec les contraintes sur le réseau	75 %	75 %	30 %

ECLAIRAGE PUBLIC fourniture et pose d'installations d'éclairage public avec câblage et armoire de commande	Taux de subvention
programme normal d'éclairage public (matériel ou travaux indépendants), solaire	65 %
programme Maîtrise de la Demande de l'Energie (MDE)	75 %
Etat des lieux préalable à la maintenance éclairage public (plan et inventaire)	80 %

TRAVAUX TELECOM ISOLES et « hors protocole » Orange		0 %
IRVE : pour les 90 bornes de recharge de véhicules électriques et les communes désignées dans l'AMI ADEME – REGION – SDE76		
	Fonctionnement	100 %
	Investissement	100 %

Déroulement d'une opération avec le SDE76 pour des travaux année N

- **De juin N-1 à octobre N-1 :** recensement des besoins, visite du technicien
- **Octobre N-1 :** le SDE76 vote les taux de subvention pour N+1
- **Octobre N-1 à janvier N :** envoi d'un avant-projet à l'adhérent
- **Avant mars N :** délibération communale ou com-com adoptant projet ET réponse négative pour les autre projets
- **Mars N :** vote du budget du SDE76- vote des enveloppes de travaux
- **Avril N :** réunion des CLE : fixe la liste des projets d'effacement et d'éclairage public retenus en année N dans les enveloppes de financement contraintes du SDE76 + liste d'attente
- **Mai N :** arbitrages définitifs du SDE76 si besoin sur les projets retenus
- **Juin à septembre N :** signature de la convention par l'adhérent
- **Dès signature de la convention :** le SDE76 envoie l'arrêté de subvention, planification, commande travaux, etc.
- **Objectif : avant mars N+2 :** mise en service électrique, solde des participations de l'adhérent

ATTENTION

- **A l'issue des réunions de CLE : les dossiers non délibérés et/ou dont la convention n'est pas signée avant le 15 décembre sont annulés de la programmation 2016.**
- **Chaque adhérent doit préciser au SDE76 si un dossier non délibéré et/ou non conventionné en 2016 est à reporter en 2017,**
- **Si nous recevons ce courrier il est proposé à la programmation 2017 et l'adhérent reçoit un nouvel AVP.**

POINT SUR LES TRAVAUX 2016

SDE76
Syndicat départemental d'énergie
www.sde76.fr

Point sur les travaux

- Le SDE76 vous a fait parvenir l'état d'avancement de travaux avant la réunion

- Il s'agit du point des travaux 2014-2015-2016 DELIBERES

POINT SUR LES TRAVAUX

Retrait de la Métropole.

Nombre de délibérations reçues à la date du 04/11/2016 : 351 délibérations dont 26 refus, 4 abstentions et 321 accords .

30/41 communes de la Métropole ont délibéré dont 19 demandent le retrait définitif du SDE76

Avancement des programmes de travaux

<u>En 2014, année électorale</u> : 879 dossiers sur 1 338 ont été délibérés, 34,4 M€ de travaux ont été engagés, nécessitant 22 M€ de CP au seul SDE76 sur la durée de réalisation du programme

Programme 2014 : 96% des dossiers sont soldés

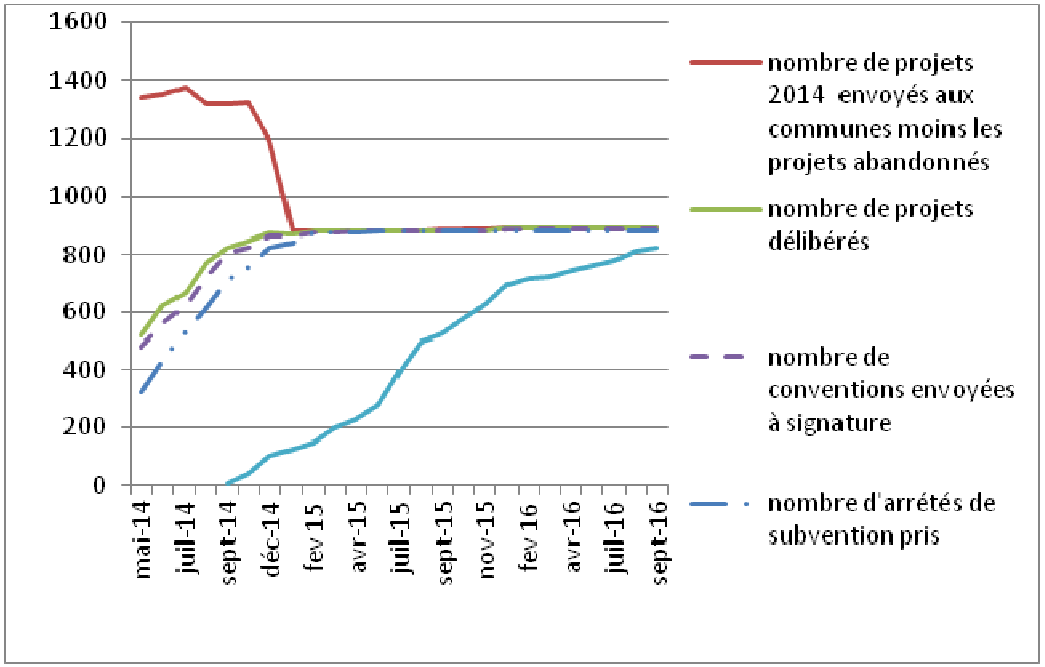

Point sur les travaux

<u>En 2015</u> : 830 dossiers sur 1 170 ont été délibérés au 1er septembre 2015 et 30 M€ de travaux TTC ont été engagés.

Programme 2015 : 76 % des dossiers sont soldés

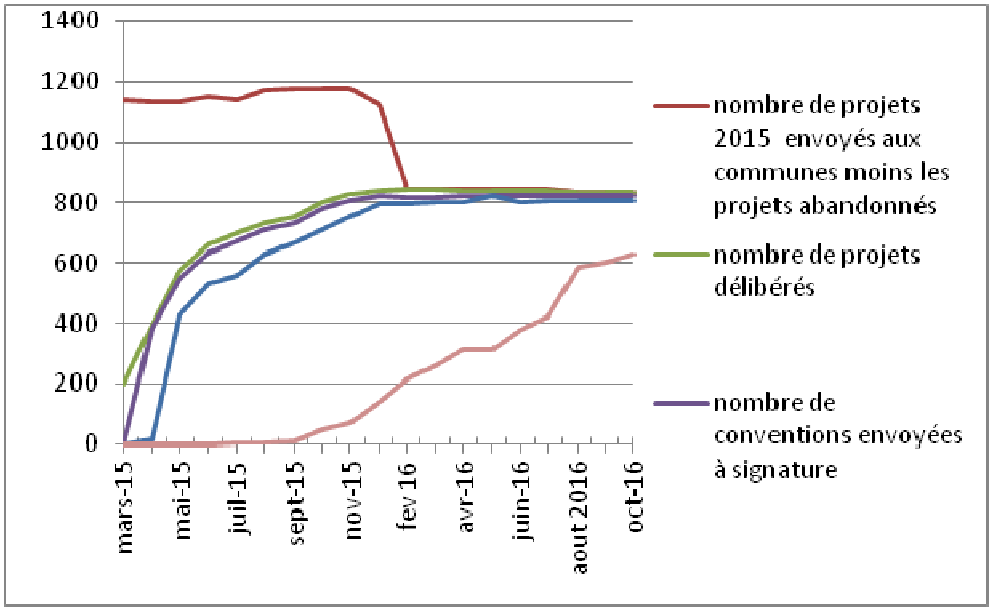

<u>En 2016</u> : les montants engagés progressent bien à 38M€ contre 30M€ l'an dernier

Programme 2016 : 3 % des dossiers sont soldés

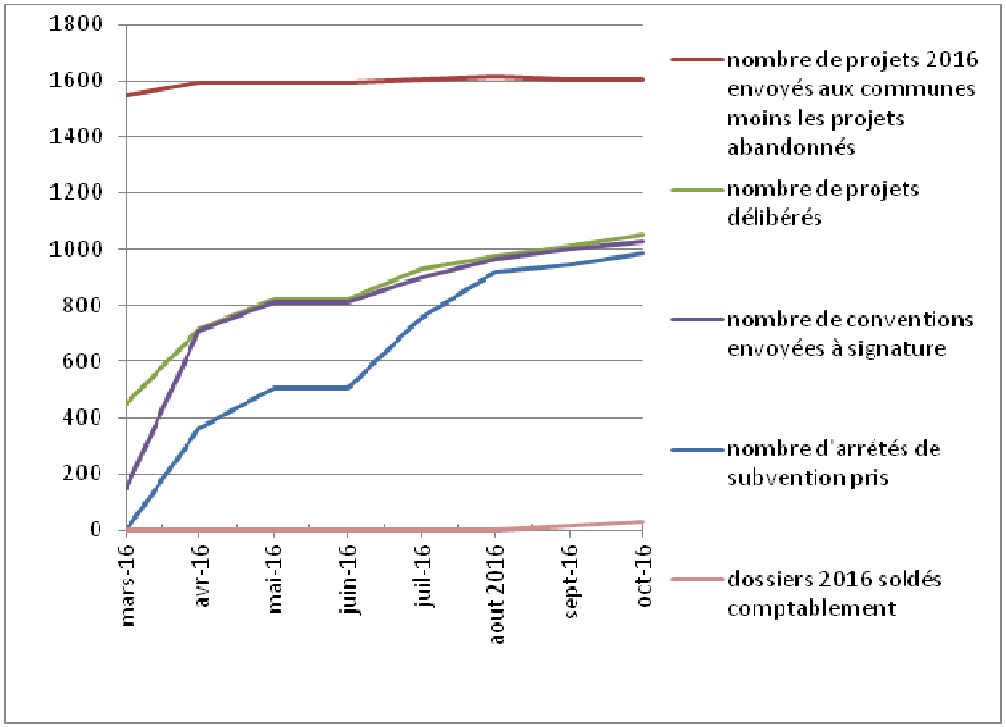

POINT SUR LES BORNES ELECTRIQUES

SDE76
Syndicat départemental d'énergie
www.sde76.fr

Plan de déploiement des Bornes IRVE

- **50 bornes en services au 01/11/2016**
- **Les charges en progression**

		juillet	aout	sept	oct
nombre de charges		43	29	76	205
consommation en kWh		217	131	1270	2160

- ***Aussi, en Région Normandie, 840 bornes de recharge (soit 1680 prises de chargement) sont en cours d'implantation dans les aires de stationnement des collectivités par les cinq Syndicats d'Energie. En 2016, 130 bornes de recharge devraient être installées dans le département de l'Eure et 110 en Seine-Maritime par le SDE76.***

territoire d'énergie NORMANDIE

Les Bornes de recharge en Normandie

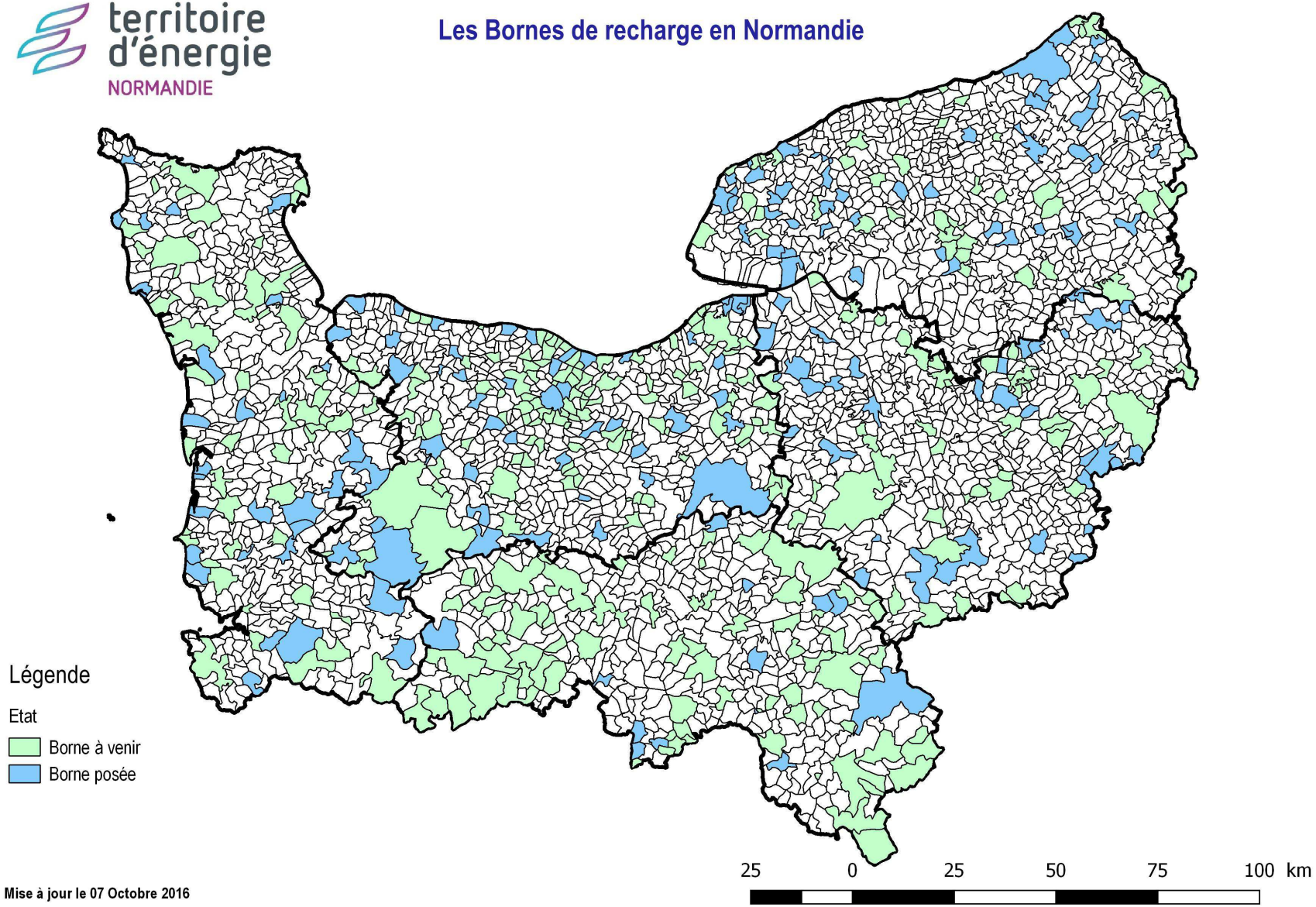

Mise à jour le 07 Octobre 2016

SDE76

Connectez-vous à Sodetrel-mobilite.fr

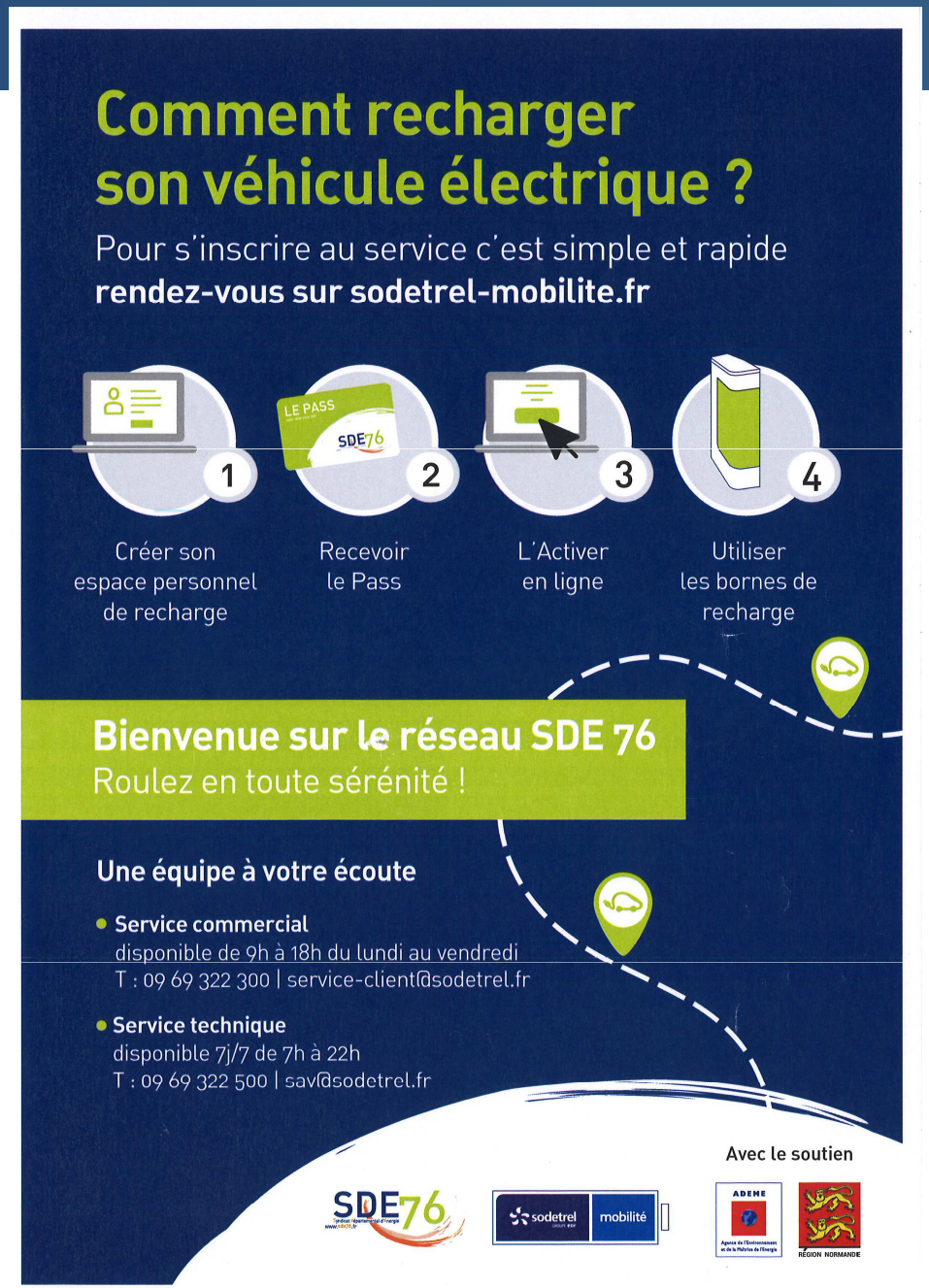

IRVE CLE 1

commune	emplacement	CLE	RDV sur place	envoi convention	retour convention	délib communale	mise en place de la borne	passage du Bureau de Contrôle	mise en service ERDF	mise en service Sodetrel	Vague	flyer envo-yé
Beaurepaire	place de la mairie	1	03/05/2016	19/05/2016	27/05/2016	22/06/16	fait	S39	04/10/2016	S43	4	X
Cauville-sur-Mer	parking de l'école	1	23/02/2016	10/02/2016	29/03/2016	22/03/16	fait	S39	07/09/2016	S43	4	X
La Cerlangue	place de la mairie	1	03/05/2016	19/05/2016	27/05/2016	27/05/16	fait	S35	07/09/2016	S37	3	X
Criquetot-l'Esneval	avenue du Docteur Aubry	1	18/05/2016	25/05/2016	18/07/2016	18/07/16	semaine 45				6	
Etainhus	gare	1	Voir en 2017	24/08/2016	07/10/2016	07/10/2016						
Etainhus	gare	1	Voir en 2017	24/08/2016	07/10/2016	07/10/2016						
Etretat	place de la mairie	1	"2015"	10/12/2015	01/06/2016	x	semaine 45				6	
Etretat	parking ~~rue Guy de Maupassant~~ du Grand Val	1	"2015"	10/12/2015	01/06/2016	x	semaine 45				6	
Gonneville-la-Mallet	rue des Halles	1	13/01/2016	26/01/2016	03/02/2016	X	fait	10/06/2016	08/07/2016	29/07/2016	2	X
Manéglise	place de la mairie	1	23/02/2016	10/02/2016	11/05/2016	11/05/16	fait	S39	13/10/2016	S43	4	X
Octeville-sur-Mer	place du Maréchal Foch	1	23/02/2016	01/03/2016	10/03/2016	17/08/16	semaine 45				6	
La Remuée	rue Henri Dès (parking école)	1	"2015"	10/12/2015	04/02/2016	X	fait	10/06/2016	07/07/2016	08/07/2016	2	X
Saint-Jouin-Bruneval	mairie	1	13/01/2016	26/01/2016	14/03/2016	X	fait	10/06/2016	21/06/2016	08/07/2016	2	X
Saint-Romain-de-Colbosc	rue Dubuc	1	13/01/2016	26/01/2016	23/06/2016	17/06/16	fait	S39	03/10/2016	S43	4	X
Le Tilleul	Parking entrée du Tilleul (en face de la casse auto, route du Havre RD940)	1	05/02/16 à 11h en mairie	01/03/2016	04/04/2016	10/03/16	fait	**à faire**			3	X

Planning IRVE CLE 2

commune	emplacement	CLE	RDV sur place	envoi convention	retour convention	délib communale	mise en place de la borne	passage du Bureau de Contrôle	mise en service ERDF	mise en service Sodetrel	Vague	flyer envo-yé
Bretteville-du-Grand-Caux	place de l'église - à côté de l'église	2	"2015"	10/12/2015	x	X	fait	10/06/2016	12/07/2016	29/07/2016	2	X
Goderville	mairie	2	13/01/2016	26/01/2016	02/03/2016	X	fait	S35	05/09/2016	S37	3	X
Les Loges	place de la gare	2	13/01/2016	26/01/2016	15/02/2016	23/03/16	fait	S35	05/09/2016	S37	3	X
Les Loges	grande rue (parking de la pharmacie)	2	13/01/2016	26/01/2016	15/02/2016	23/03/16	fait	S35	05/09/2016	S37	3	X
Manneville-la-Goupil	route Guy de Maupassant	2	03/05/2016	19/05/2016	25/05/2016	25/05/16	fait	S39	04/10/2016	S43	4	X
Saint-Léonard	centre commercial place de la mairie	2	23/02/2016	01/03/2016	15/04/2016	X	fait				5	
Saint-Sauveur-d'Émalleville	Route des deux églises	2	27/09/2016	30/09/2016	20/10/2016	10/06/16					7	
Vattetot-sur-Mer	place de la mairie	2	04/05/2016	19/05/2016	01/06/2016	03/10/16					7	
Yport	place des anciens combattants	2	03/05/2016	19/05/2016	06/06/2016	21/04/16	semaine 45				6	

Planning IRVE CLE 3

commune	emplacement	CLE	RDV sur place	envoi convention	retour convention	délib communale	mise en place de la borne	passage du Bureau de Contrôle	mise en service ERDF	mise en service Sodetrel	Vague	flyer envo-yé
Allouville-Bellefosse	place des Tilleuls	3	04/05/2016	19/05/2016	30/05/2016	*relance du 15/09/16*						
Alvimare	parking près de la RD 6015	3	23/02/2016	01/03/2016	31/03/2016	24/03/16	fait	S35	05/09/2016	S37	3	X
Doudeville	parking Rue Jean Varin	3	11/03/2016	19/05/2016	26/08/16	26/08/16	semaine 45				6	
Fauville-en-Caux	mairie	3	13/01/2016	26/01/2016	31/03/2016	17/03/16	fait	S35	05/09/2016	S37	3	X
Héricourt-en-Caux	RD 131	3	03/05/2016	19/05/2016	10/06/2016	17/08/16	semaine 45				6	
Valliquerville		3	abandonné : pas de réseau à proximité de l'emplacement souhaité									X
Yébleron	rue de la Forge	3	23/02/2016	19/05/2016	29/06/2016	29/06/16	fait				5	

Planning IRVE CLE 4

commune	emplacement	CLE	RDV sur place	envoi convention	retour convention	délib communale	mise en place de la borne	passage du Bureau de Contrôle	mise en service ERDF	mise en service Sodetrel	Vague	flyer envo-yé
Beuzeville-la-Grenier	place de l'église	4	04/05/2016	19/05/2016	30/06/2016	30/06/16	fait				4	
Lanquetot	RD 6015, parking entrée de la ville, poste Ecole parking rue Henri Joutel	4	23/02/2016	01/03/2016	18/04/2016	11/04/16	fait	S35	06/09/2016	S37	3	X
Norville	rue des écoles	4	18/05/2016	25/05/2016	04/07/2016	04/07/16	fait				4	
Rouville	parking de la salle des fêtes	4	23/02/2016	20/06/2016	*relance du 19/09/16*							
Trouville-Alliquerville	place de la mairie	4	04/05/2016	19/05/2016	11/07/2016	01/07/16	fait				5	
Villers-Écalles	place Jean Moulin	16	13/01/2016	26/01/2016	17/03/2016	X	fait	10/06/2016	29/09/2016	20/19/16	2	X
Villers-Écalles	place de la mairie	16	03/05/2016	19/05/2016	31/05/2016	31/05/16	fait	S39	05/10/2016	S43	4	X

Planning IRVE CLE 5

commune	emplacement	CLE	RDV sur place	envoi convention	retour convention	délib communale	mise en place de la borne	passage du Bureau de Contrôle	mise en service ERDF	mise en service Sodetrel	Vague	flyer envo-yé
Cany-Barville	rue Louis Bouilhet	5	15/03/2016	03/06/2016	18/07/2016	18/07/16	fait				5	
Ourville-en-Caux	rue de la Halle aux Grains	5	11/03/2016	03/06/2016	03/10/2016	03/10/16					7	
Valmont	parking de la poste	5	"2015"	09/12/2015	21/12/2015	X	fait	10/06/2016	29/06/2016	08/07/2016	2	X
Veules-les-Roses	place de la mairie	5	11/03/2016									
Ypreville-Biville	près de la RD 926, axe Yvetot/Fécamp	5	23/02/2016	01/03/2016	17/03/2016	11/03/16	fait	S35	05/09/2016	S37	3	X

Planning IRVE CLE 6

commune	emplacement	CLE	RDV sur place	envoi convention	retour convention	délib communale	mise en place de la borne	passage du Bureau de Contrôle	mise en service ERDF	mise en service Sodetrel	Vague	flyer envo-yé
Bacqueville-en-Caux	place de Gaulle, derrière la mairie, en face des pompes funèbres	6	24/02/2016	30/03/2016	28/04/2016	28/04/16	fait	S35	08/09/2016	27 ou 28/09/2016	3	X
Luneray	parking du tennis club - chemin des Hortensias	6	11/05/2016	07/06/2016	16/06/2016	09/06/16	semaine 45				6	
Ouville-la-Rivière	rue du général de Gaulle	6	27/09/2016	10/10/2016	17/10/2016	17/10/16					7	
Quiberville	Parking rue de la Saâne	6	11/05/2016	24/05/2016	09/06/2016	29/02/16	fait				5	

Planning IRVE CLE 7

commune	emplacement	CLE	RDV sur place	envoi convention	retour convention	délib communale	mise en place de la borne	passage du Bureau de Contrôle	mise en service ERDF	mise en service Sodetrel	Vague	flyer envo-yé
Etoutteville	rue du Prieuré	7	25/02/2016	26/05/16	03/06/2016	26/04/16	fait	S35	08/09/2016	27/09/2016	3	X
Limésy	route de Yerville	7	09/06/2016	30/05/2016	15/06/2016	14/03/16					7	
Sainte-Austreberthe	place de la mairie	7	18/05/2016	25/05/2016	08/08/2016	*Conseil vers mi septembre*						
Yerville	rue de la Liberté	7	13/01/2016	26/01/2016	17/03/2016	X	fait	10/06/2016	22/06/2016	29/07/2016	2	X

Planning IRVE CLE 9

commune	emplacement	CLE	RDV sur place	envoi convention	retour convention	délib communale	mise en place de la borne	passage du Bureau de Contrôle	mise en service ERDF	mise en service Sodetrel	Vague	flyer envo-yé
Blainville-Crevon	place de la mairie, lieu à préciser lors du prochain conseil municipal prévu le 19/05/16	9	10/05/2016	pb d'emplacement								
Bosc-Roger-sur-Buchy	parking cantine, rue René Delahaye	9	10/05/2016	23/05/2016	22/06/2016	22/06/16	fait	S39	05/10/2016	S43	4	X
Buchy	rue Léon Sannier	9	"2015"	10/12/2015	16/12/2015	X	17 et 18/03/2016	21/03/2016	29/03/16 (après midi)	01/04/2016	1	X
Préaux	~~Parking mairie~~ Parking rue du stade	9	10/05/2016	24/05/2016	04/07/2016	04/07/16						
Saint-Martin-Osmonville	place du 8 mai	9	09/06/2016	20/06/2016	*tel du 04/10 : non présenté en conseil municipal*							

Planning IRVE CLE 10

commune	emplacement	CLE	RDV sur place	envoi convention	retour convention	délib communale	mise en place de la borne	passage du Bureau de Contrôle	mise en service ERDF	mise en service Sodetrel	Vague	flyer envo-yé
Les Grandes-Ventes	place de la mairie	10	"2015"	"2015"	21/01/2016	X	17 et 18/03/2016	21/03/2016	30/03/2016 (après-midi)	01/04/2016	1	X
Longueville-sur-Scie	Rue du Général de Gaulle - derrière la mairie	10	24/02/2016	07/06/2016	08/07/2016	04/07/16	fait				5	
Saint-Victor-l'Abbaye	parking de la mairie	10	09/06/2016	20/06/2016	27/06/2016	11/04/16						
Torcy-le-Petit	parking église - rue de la Maladrerie	10	14/01/2016	26/01/2016	22/03/2016	25/02/16	fait	S35	19/09/2016	27 ou 28/09/2016	3	X
Tôtes	place du général de Gaulle	10	03/05/2016	19/05/2016	13/09/16	13/09/16	semaine 45				6	

Planning IRVE CLE 11

commune	emplacement	CLE	RDV sur place	envoi convention	retour convention	délib communale	mise en place de la borne	passage du Bureau de Contrôle	mise en service ERDF	mise en service Sodetrel	Vague	flyer envo-yé
Envermeu	place du marché	11	"2015"	09/12/2015	14/03/2016	X	fait	10/06/2016	30/06/2016	08/07/2016	2	X
Petit-Caux	berneval/derchigny - axe D925	11	14/01/2016	26/04/2016	09/05/2016	09/05/2016	fait				4	
Petit-Caux	belleville-sur-mer, parking école rue des pêcheurs	11	14/01/2016	26/01/2016	09/05/2016	09/05/2016	fait				4	
Petit-Caux	tourville-la-chapelle, parking école rue Jeanine Briançon	11	14/01/2016	26/01/2016	09/05/2016	09/05/2016	fait	S39	04/10/2016	S43	4	X
Petit-Caux	biville-sur-mer, parking point info tourisme (RD 925)	11	14/01/2016	26/01/2016	09/05/2016	09/05/2016	fait				4	
Petit-Caux	Saint martin en campagne	11	19/05/2016									
Saint-Nicolas-d'Aliermont	rue de l'Eglise	11	11/05/2016	10/02/2016	01/08/2016	09/03/16	fait	S39	06/10/2016	S43	4	X

Planning IRVE CLE 12

commune	emplacement	CLE	RDV sur place	envoi convention	retour convention	délib communale	mise en place de la borne	passage du Bureau de Contrôle	mise en service ERDF	mise en service Sodetrel	Vague	flyer envo-yé
Criel-sur-Mer	Front de Mer	12	11/05/2016	24/05/2016	24/06/16 (manques 2exemplaires)	24/06/16	fait	S39	05/10/2016	S43	4	X
Criel-sur-Mer	Place de la Mairie	12	11/05/2016	24/05/2016	24/06/16 (manques 2exemplaires)	24/06/16	fait	S39	05/10/2016	S43	4	X
Etalondes	parking près de la mairie ou parking église	12	14/01/2016	12/02/2016	21/03/2016							
Fresnoy-Folny	Parking future aire de covoiturage	12	19/05/2016	24/05/2016	30/05/2016	30/05/16	fait	S39	05/10/2016	S43	4	X
Londinières	centre ville	12	24/02/2016	30/03/2016	22/04/2016	11/04/16	fait	S35	07/09/2016	S37	3	X
le Mesnil-Réaume	carrefour mairie/école/salle des fêtes, axe Rouen/Eu	12	24/02/2016	30/03/2016	26/04/2016	26/04/16	fait	S39	28/09/2016	S43	4	X
Saint-Pierre-en-Val	Place du Fresne	12	24/02/2016	30/03/2016	22/04/2016	12/04/16	fait	S35	07/09/2016	S37	3	X

Planning IRVE CLE 13

commune	emplacement	CLE	RDV sur place	envoi convention	retour convention	délib communale	mise en place de la borne	passage du Bureau de Contrôle	mise en service ERDF	mise en service Sodetrel	Vague	flyer envo-yé
Aumale	camping	13	19/05/2016	07/06/2016	27/07/2016	21/07/16	fait				5	
Aumale	piscine	13	19/05/2016	07/06/2016	27/07/2016	21/07/16	fait				5	
Aumale	CSP	13	19/05/2016	07/06/2016	27/07/2016	21/07/16	fait				5	
Criquiers	parking centre bourg côté bus	13	08/03/2016 + 10/05/16	07/06/2016	27/06/2016	*relance du 05/08/16*						
Foucarmont	parking place de la mairie	13	11/05/2016	24/05/2016	21/06/2016	21/06/16	fait	S39	03/10/2016	05/10/16 à distance	4	X
Mesnières-en-Bray	centre village	13	24/02/2016	30/03/2016	11/04/2016	11/04/16	fait	S35	07/09/2016	S37	3	X
Nesle-Normandeuse	croisement D49 et D116	13	19/05/2016	24/05/2016		15/07/16						
Nullemont	près de la salle des fêtes (D102) route de l'église	13	"2015"	09/12/2015	21/12/2015	02/05/16	fait	10/06/2016	01/07/2016	08/07/2016	2	X

Planning IRVE CLE 14

commune	emplacement	CLE	RDV sur place	envoi convention	retour convention	délib communale	mise en place de la borne	passage du Bureau de Contrôle	mise en service ERDF	mise en service Sodetrel	Vague	flyer envo-yé
Croisy-sur-Andelle	à la place de la cabine téléphonique près de la mairie	14	24/02/2016	30/03/2016	11/04/2016	11/04/16	fait	S39	05/10/2016	S43	4	X
Ferrières-en-Bray	parking salle polyvalente	14	09/06/2016	20/06/2016	08/07/2016	20/09/16	semaine 45				6	
Ferrières-en-Bray	Pole multimodal n°1	14	en attente ingetec									
Ferrières-en-Bray	Pole multimodal n°2	14	en attente ingetec									
La Feuillie	impasse de l'Eglise	14	09/06/2016	20/06/2016	25/07/2016	25/07/16	semaine 45				6	
Forges-les-Eaux	(forges-les-eaux) parking du musée de la résistance	14	14/01/2016 + 10/05/16	18/05/2016	23/06/2016	21/06/16	fait	S35	06/09/2016	S37	3	X
Forges-les-Eaux	(forges-les-eaux) parking avenue des sources	14	10/05/2016	18/05/2016	23/06/2016	21/06/16	fait	S35	27/09/2016	27 ou 28/09/2016	3	X
Gaillefontaine	parking à côté de la boucherie	14	10/05/2016	07/06/2016	22/08/2016	X	semaine 45				6	

Planning IRVE CLE 16

commune	emplacement	CLE	RDV sur place	envoi convention	retour convention	délib communale	mise en place de la borne	passage du Bureau de Contrôle	mise en service ERDF	mise en service Sodetrel	Vague	flyer envo-yé
Clères	parking rue Pierre Mauger	16	"2015"	09/12/2015	18/12/2015	X	17 et 18/03/2016	21/03/2016	29/03/16 (après midi)	01/04/2016	1	X
Clères	parking de la gare	16	"2015"	09/12/2015	18/12/2015	X	17 et 18/03/2016	21/03/2016	29/03/16 (après midi)	01/04/2016	1	X
Fontaine-le-Bourg	rue Delamare Deboutteville	16	"2015"	30/11/2015	23/12/2015	X	17 et 18/03/2016	21/03/2016	30/03/2016 (après-midi)	01/04/2016	1	X
Fresquiennes	route du Houlme	16	09/06/2016	20/06/2016	02/08/2016	02/08/16	semaine 45				6	
Pissy-Pôville	avenue du Manoir	16	09/06/2016	20/06/2016	27/06/16	17/06/16	fait				5	
Roumare	rue de l'église	16	18/05/2016	25/05/2016	14/06/2016	31/05/16	fait	S39	13/10/2016	S43	4	X
Saint-Jean-du-Cardonnay	Rue de l'Eglise	16	18/05/2016	25/05/2016 +05/10/16	13/10/2016	17/10/16					7	
Vaupalière (La)	près de la mairie	16	abandon, attente mail de confirmation									X
Yquebeuf	parking de la mairie	16	01/04/2016	04/04/2016	06/04/2016	06/04/16	fait	10/06/2016	22/06/2016	08/07/2016	2	X

Convention avec les communes non adhérentes

commune	emplacement	CLE	RDV sur place	envoi convention	retour convention	délib communale	mise en place de la borne	passage du Bureau de Contrôle	mise en service ERDF	mise en service Sodetrel	Vague	flyer envo-yé
Barentin	à définir		en attente									
Blangy-sur-Bresle	mairie		en attente									
Catenay			abandonné									
Eu	place Isabelle d'Orléans		24/02/2016	05/04/2016	borne pour 2017??							
Fécamp	Square Maupassant		15/03/2016	17/03/2016	22/04/2016	22/04/2016	fait	S35	06/09/2016	S37	3	X
Fécamp	Place de l'Hôtel de ville		15/03/2016	17/03/2016	22/04/2016	22/04/2016	fait	sans objet	sans objet	S37	3	X
Fécamp	Quai Bérigny		15/03/2016	17/03/2016	22/04/2016	22/04/2016	fait	sans objet	sans objet	S37	3	X
Fécamp	Quai Vicomté		15/03/2016	17/03/2016	22/04/2016	22/04/2016	fait	sans objet	sans objet	S37	3	X
Manneville-es-Plain	future aire de co-voiturage		abandonné									
Neufchâtel-en-Bray	rue Alfred Martel		"2016"	14/03/2016	20/03/2016	02/03/16	fait	S35	07/09/2016	S37	3	X
Pavilly	à définir		en attente									
Saint-Saëns	place Maintenon		29/06/2016	10/10/2016								
Le Tréport	à définir		??									
Yvetot	à définir		abandon									

Demande de Bornes IRVE en attente

Communes intéressées mises sur liste d'attente	demande formulée le	commentaires
Nesle Hodeng	19/04/2016	
Maniquerville	20/04/2016	tel du 28/04/16 : M.LOISEL est informé qu'il est sur liste d'attente
Bosc le Hard	18/04/2016	mail du 28/04/16 : informé qu'il est sur liste d'attente
CAMPNEUSEVILLE	11/04/2016	
VIEUX- ROUEN- SUR- BRESLE	CLE AVRIL 2016	
QUINCAMPOIX		Travaux en cours, l'adjoint doit nous re contacter après rétrocession de la voie privée à a la commune
MORTEMER	20/04/2016	
St André sur Cailly		
Bosc Edeline	03/05/2016	Suite visite chantier, demande verbale, le maire est informé que la commune est sur liste d'attente
Bois d'ennebourg	09/05/2016	informé par mail qu'il est sur liste d'attente
Goderville	09/05/2016	informé par tél qu'il est sur liste d'attente
Mortemer	09/05/2016	informé par tél qu'il est sur liste d'attente
Bois Héroult	18/05/2016	informé par mail qu'il est sur liste d'attente
Ry	23/05/2016	informé par mail qu'il est sur liste d'attente Derrière la mairie
Cailly	13/06/2016	informé par mail qu'il est sur liste d'attente
landes vieilles et neuves	16/08/2016	informé par mail qu'il est sur liste d'attente
Douvrend	08/09/2016	informé par courrier qu'il est sur liste d'attente
Sainte Marie des Champs	16/09/2016	informé par courrier qu'il est sur liste d'attente
Epouville	29/09/2016	informé par mail qu'il est sur liste d'attente
Saint Maclou de Folleville	04/10/2016	informé par tel qu'il est sur liste d'attente

GROUPEMENT ACHAT ENERGIE

SDE76
Syndicat départemental d'énergie
www.sde76.fr

RESULTAT DU GROUPEMENT D'ACHAT D'ELECTRICITE

- 230 adhérents
- 2913 sites
- 65 GWh
- Attribution de l'accord cadre à trois fournisseurs :

  EDF

  Engie

  Direct Energie

Résultat de l'appel d'offres :

- Attribution du 1er marché subséquent de 65 GWH à Direct Energie
- En moyenne sur une facture htva (offre de marché + acheminement)
- TARIF bleu : - 7%
- TARIF HP-HC : -10%
- TARIF EP : -13%
- C'est une moyenne dans un contexte brutal de hausse du prix de l'électricité

Les nouveautés au SDE76

SDE76
Syndicat départemental d'énergie
www.sde76.fr

Les nouveautés en GAZ :

- **Financement de l'étude du raccordement d'un bâtiment d'un adhérent au réseau GAZ de premier établissement.**
- **Financement des études pour la desserte en gaz de communes nouvelles sur un territoire accueillant un projet TECV**
  - Des projets possibles de desserte
    - Yerville Val de Saane
    - Martainville
    - Beuzeville la Grenier

Les nouveautés en GAZ :

	Plafond	Taux
Etude APS ou APD du raccordement d'un bâtiment communal au réseau de distribution publique de gaz (détermination de la puissance de la chaudière à installer, bilan économique, choix technique)	5 000 €	50 %
Dossier de consultation des entreprises (DCE), mission de maîtrise d'œuvre, mise au point du marché, suivi de chantier, réception, DGD	10 000 €	50 %
Etude préliminaire de faisabilité du raccordement d'une unité biogaz dur le réseau de distribution du gaz	3 000 €	40 %
Etude détaillée du projet d'injection du biométhane produit par un projet	11 000 €	40 %

PRÊT NEGOCIÉ POUR VOUS AIDER À L'INVESTISSEMENT DES TRAVAUX SDE

•Enveloppe négociée de 5 000 000 € jusqu'au 30 juin 2017,
•Travaux concernés : effacement, renforcement et extension des réseaux, éclairage public et tous travaux relatifs aux compétences statutaires du SDE.

(sauf les travaux de Génie civil des réseaux de communications électroniques dans le cadre d'une convention B ou HP qui correspondent à une dépense de fonctionnement)
•Les travaux doivent être engagés avant la fin de l'année

<u>CARACTERISTIQUES DES PRÊTS</u> :

Montant minimum de chaque prêt :
10 000 €
Montant maximum de chaque prêt :
300 000 €
Frais de dossier : **0 €**
Durées :
Taux valable jusqu'au 31/12/2016 :
- de 0 et 7 ans : taux à **0.35%**
- de 8 à 9 ans : taux à **0.51 %**
- et de 10 à 11 ans : taux de **0.73%**

Le bénéfice du prêt est limité à une seule demande par adhérent par année de programme.

Ex : pour un emprunt de 10 000 € sur 5 ans le coût de l'opération s'élève à 76 €

L'engagement juridique implique uniquement l'adhérent et le Crédit Agricole

Groupement d’Achat d’Energie + emprunt + travaux sur 1 an au lieu de 2 ou 3 ans

L’exemple de la commune de X, rue de la poste.

SDE76
Syndicat départemental d'énergie
www.sde76.fr

Cas pratique : Commune X avec deux phases de travaux = effacement + renforcement + EP.

coût global estimé pour les deux phases : 394 560€

- *prise en charge SDE76* : 319 390€
- *coût à la charge de la commune HT* : 66 470€
- *coût à la charge de la commune (avec TVA)* : 75 170€

La commune demande à financer le dossier sur deux années en deux tranches

SOLUTION A REGARDER : gain à réaliser le chantier sur une année en empruntant

Financement par emprunt sur 7 ans de 50% : 525 € de frais

La commune a adhéré au groupement achat d'énergie : -13%

Gain sur le coût énergétique de la commune de X

Remplacement des luminaires existants : 16 SHP 150W et 16 SHP 100W par 7 LED 40W, 9 LED 60W et 16 LED 102W.

HYPOTHESE 1 : ECLAIRAGE PUBLIC SANS COUPURE (4303h/an)												
Type de contrat	Option Base Consommation annuelle déclarée (kWh)	Cout Energie actuel (€)	prix kwh (aout 2016)	prix abonnement annuel HT	mois	Puissance souscrite déclarée (kVa)	cout annuel abonnement	Cout TOTAUX HT hors acheminement aujourd'hui (Abb+conso)	acheminement	total CSP,TCCFE, CTA	TVA 20%	total TTC
AVANT TRAVAUX												
Tarif bleu pour éclairage public : Prix réglementés	17 212	1 056,82 €	0,061 €	80,16 €	12	4	320,64 €	**1 377,46 €**	0,00 €	562,68 €	388,03 €	**2 328,16 €**
APRES TRAVAUX												
Tarif bleu pour éclairage public : Prix réglementés	10 551	647,83 €	0,061 €	80,16 €	12	1,6	128,26 €	**776,09 €**	0,00 €	342,62 €	223,74 €	**1 342,45 €**
APRES TRAVAUX + ACHAT GROUPE ELEC												
Tarif bleu pour éclairage public : DIRECT ENERGIE	10 551	383,53 €	0,0364 €	35,04 €	12	1,6	56,06 €	**439,59 €**	270,00 €	342,62 €	210,44 €	**1 262,66 €**
								-68,09%				**-45,77%**
												-5,94%

SDE76
Syndicat départemental d'énergie
www.sde76.fr

Gain sur le coût énergétique de la commune de X

Remplacement des luminaires existants : 16 SHP 150W et 16 SHP 100W par 7 LED 40W, 9 LED 60W et 16 LED 102W.

HYPOTHESE 2 : ECLAIRAGE PUBLIC AVEC 5 HEURES DE COUPURE (2473h/an)												
Type de contrat	Option Base Consommation annuelle déclarée (kWh)	Cout Energie actuel (€)	prix kwh (aout 2016)	prix abonnement annuel HT	mois	Puissance souscrite déclarée (kVa)	cout annuel abonnement	Cout TOTAUX HT hors acheminement aujourd'hui (Abb+conso)	acheminement	total CSP,TCCFE,CTA	TVA 20%	total TTC
AVANT TRAVAUX												
Tarif bleu pour éclairage public : Prix réglementés	9 892	607,37 €	0,0614	80,16	12	4	320,64 €	**928,01 €**	0,00 €	328	251,19776	**1 507,19 €**
APRES TRAVAUX												
Tarif bleu pour éclairage public : Prix réglementés	6 063	372,27 €	0,0614	80,16	12	1,6	128,26 €	**500,52 €**	0,00 €	199	139,85084	**839,11 €**
APRES TRAVAUX + ACHAT GROUPE ELEC												
Tarif bleu pour éclairage public : DIRECT ENERGIE	6 063	220,39 €	0,0364	35,04	12	1,6	56,06 €	**276,45 €**	178,00 €	199	130,63681	**783,82 €**
								-70,21%				**-47,99%**
												-6,59%

SDE76
Syndicat départemental d'énergie
www.sde76.fr

Autres Bénéfices de cette opération en une seule fois

- **Gain financier supplémentaire pour la collectivité.**
  - Frais d'études : 250€
  - Article 2 économisé : 143€
  - Mise en chantier : 1000€
  - Plan de récolement : 323€
  - Support d'arrêt : 700€

Gain estimé : 2416€
Prise en charge SDE76 : 75%
Gain pour la collectivité : 604€

- **Bénéfice social : (un seul chantier, mons de gène pour les riverains, embellissement du patrimoine de la collectivité)**

- **Bénéfice environnemental : réduit la production de c02 liée à l'éclairage (une tonne CO2 / an économisé sur ce projet)**

SDE76
Syndicat départemental d'énergie
www.sde76.fr

Gain du chantier en une seule opération :

- **sur le coût du chantier 600€ une fois**
- **Sur la consommation : 700€ à 1000€/an dont 1000€ une année plus tôt.**

Dépense : coût de l'emprunt : 525€

Solde : 1000 € pour la commune chaque année et 1800€ pour le SDE76

Merci de votre attention